

The logo for the University of Valladolid (UVa), consisting of the letters 'UVa' in white on a red square background.

**UVa**



# **SEMINARIO TALLER SOBRE TFG:**

## **CONTENIDO, FORMATO Y ESTILO**

**ROGELIO GÓMEZ GARCÍA**

**Área de Trabajo Social  
Universidad de Valladolid**

- 1. Contenido del TFG**
- 2. El formato del TFG**
- 3. Otras consideraciones generales**

# 1. CONTENIDO DEL TFG

Información completa:

[Reglamento y guía básica del TFG](#)

**Art. 8 del reglamento sobre la elaboración y evaluación de TFGs de la UVa:**

**a)Justificación:** relevancia de la temática, fundamentación teórica y antecedentes, y vinculación con las competencias propias del Título.

**b)Diseño:** plan de trabajo para el estudio, análisis y desarrollo de la situación del tema elegido.

**c)Contexto:** análisis del alcance del trabajo y las oportunidades o limitaciones del contexto en el que ha de desarrollarse.

**d) Conclusiones e implicaciones:** reflexión sobre la situación analizada, conectando con la fundamentación teórica y los antecedentes.

## **APARTADOS:**

- **Portada**
- **Índice general**
- **Índice de tablas e índice de gráficos** (si los hubiera)
- **Relación o índice de siglas empleadas** (si las hubiera).
- **Resumen** (Máx. 200 palabras)
- **Palabras clave**

- **Introducción:** descripción de objetivos, metodología, estructura del trabajo y breve descripción del contenido.
- **Capítulos de contenido:** divididos en apartados y subapartados (si es necesario)
- **Conclusiones:** ideas y hallazgos más relevantes, dificultades encontradas, interés y utilidad del TFG, aprendizajes más importantes
- **Bibliografía**
- **Anexos** (si los hubiera)

## OTROS ASPECTOS DEL CONTENIDO:

- **Original e inédito** → elaboración personal
- **Relacionado** con los contenidos propios del **Grado en Trabajo Social**.
- **Estructura lógica y coherencia interna**
- **Justificación, objetivos y metodología:** claramente definidos
- Adecuado conocimiento y utilización de **fuentes bibliográficas y documentales**.
- Adecuado **análisis de datos y discusión de resultados**.

- Capacidad de sistematización de la práctica profesional.
- Aplicabilidad al desempeño profesional.
- Innovación y creatividad en las propuestas de mejora realizadas.
- **Conclusiones claras y precisas.**



## 2. EL FORMATO DEL TFG

Información completa: [Normas de estilo](#)

**a) Extensión del trabajo: 15.000 palabras**, sin contar los anexos.

**b) Portada, encabezado y pie de página:**

- Portada: el título, autoría, logo de la UVa, Grado, curso académico, tutor/a y fecha de entrega del trabajo (expresada en día, mes y año).
- Encabezado de página con el título del Trabajo de Fin de Grado.
- Pie de página con el nombre del/la autor/a y el Grado cursado.

**c) Márgenes:**

- Superior e inferior: 2,5 cms.
- Izquierdo y derecho: 3 cms.
- Encabezado de página: 1,25 cms.
- Pie de página: 1,25 cms.



**TRABAJO FIN DE  
GRADO EN TRABAJO SOCIAL  
“XXXX XXXXXX  
XXXX XXXXXXXX”**

**Autor/a:**  
D./D<sup>a</sup>. ...

**Tutor/a:**  
D./D<sup>a</sup>. ...

FACULTAD DE EDUCACIÓN Y TRABAJO SOCIAL  
UNIVERSIDAD DE VALLADOLID  
CURSO 20.. - 20..

FECHA DE ENTREGA: .. de ..... de 20..

## Tabla de contenido\*

RESUMEN .....	3
ABSTRACT .....	3
PALABRAS CLAVE .....	3
KEY WORDS .....	3
1. INTRODUCCIÓN .....	4
1.1. Justificación e interés del tema .....	4
1.2. Vinculación del tema elegido con las competencias del Grado .....	4
1.3. Estructura.....	4
2. OBJETIVOS DEL TRABAJO FIN DE GRADO .....	4
2.1. Objetivos generales .....	4
2.2. Objetivos específicos .....	4
3. DESARROLLO.....	4
3.1. Marco Teórico.....	4
3.1.1. Cccccc .....	4
3.2. Propuesta educativa.....	4
4. REFLEXIÓN CRÍTICA.....	4
4.1. Grado de alcance de los objetivos y competencias.....	4
4.2. Limitaciones y propuestas de mejora .....	4
4.3. Conclusiones y reflexión personal .....	5
5. REFERENCIAS BIBLIOGRÁFICAS .....	5
6. INDICES.....	5
7. ANEXOS.....	6

**RESUMEN**

**ABSTRACT**

**PALABRAS CLAVE**

**KEY WORDS**

## 1. INTRODUCCIÓN

### 1.1. Justificación e interés del tema

### 1.2. Vinculación del tema elegido con las competencias del Grado

### 1.3. Estructura

## 2. OBJETIVOS DEL TRABAJO FIN DE GRADO

### 2.1. Objetivos generales

### 2.2. Objetivos específicos

## 3. DESARROLLO

### 3.1. Marco Teórico

#### 3.1.1. Cccccc

### 3.2. Propuesta educativa

## 4. REFLEXIÓN CRÍTICA

### 4.1. Grado de alcance de los objetivos y competencias

### 4.2. Limitaciones y propuestas de mejora

#### **4.3. Conclusiones y reflexión personal**

### **5. REFERENCIAS BIBLIOGRÁFICAS**

### **6. INDICES**

(tablas, figuras, analítico, etc.)

#### **d) Párrafos, espaciado interlineal, fuente y tamaño de letra:**

- Alineación: **justificada.**
- Con carácter general, no se dejarán líneas en blanco entre párrafos.
- Espaciado entre párrafos: anterior 6 pts.
- Espaciado interlineal: sencillo.
- Fuente y tamaño de letra: Calibri, 12 pts.

#### **e) Paginación y notas a pie de página:**

- Numeración de las páginas: posición inferior derecha, Calibri, 10 pts.
- Notas a pie de página: al final de la página, Calibri, 10 pts.
  - Estarán numeradas correlativamente con números arábigos.
  - No podrán exceder un máximo de 60 palabras.
  - Se evitarán las que sólo contengan citas bibliográficas.



## **f) Títulos:**

- Título y número del capítulo: mayúscula, 16 pts, negrita y subrayado.
- Título de los apartados de primer nivel (1.): minúscula, 14 pts, negrita y subrayado.
- Título de los apartados de segundo nivel (1.1.): minúscula, 12 pts., negrita.
- Título de los apartados de tercer nivel (1.1.1.): minúscula, 12 pts., cursiva.
- Evitarse que los apartados queden al final de la página

### **CAPÍTULO.**

#### **1. Primer nivel.**

#### **1. Segundo nivel.**

#### **1. Tercer nivel.**

### **g) Tablas, gráficos y figuras:**

- Justificación central, en el cuerpo del texto y lo más cerca posible a su alusión en el mismo.
- Evitar la fragmentación de las tablas en dos páginas y, en su caso, se repetirá el título e indicará “continuación” entre paréntesis.
- Se numerarán, dentro del título, de forma consecutiva y de acuerdo con el sistema de doble numeración: primer número para el capítulo y segundo para el número de orden dentro del capítulo. El título se ubicará encima de la tabla, gráfico o figura, con el siguiente formato: Calibri, 10 ptos., negrita.
- Al pie de tablas, gráficos y figuras se deberá indicar la fuente de procedencia de la información utilizada para su elaboración. Su formato será: Calibri, 9 ptos.

**Gráfico 1.1. Proporción de mujeres en las diferentes categorías laborales del Personal Docente e Investigador de las universidades públicas españolas por curso académico (porcentajes).**

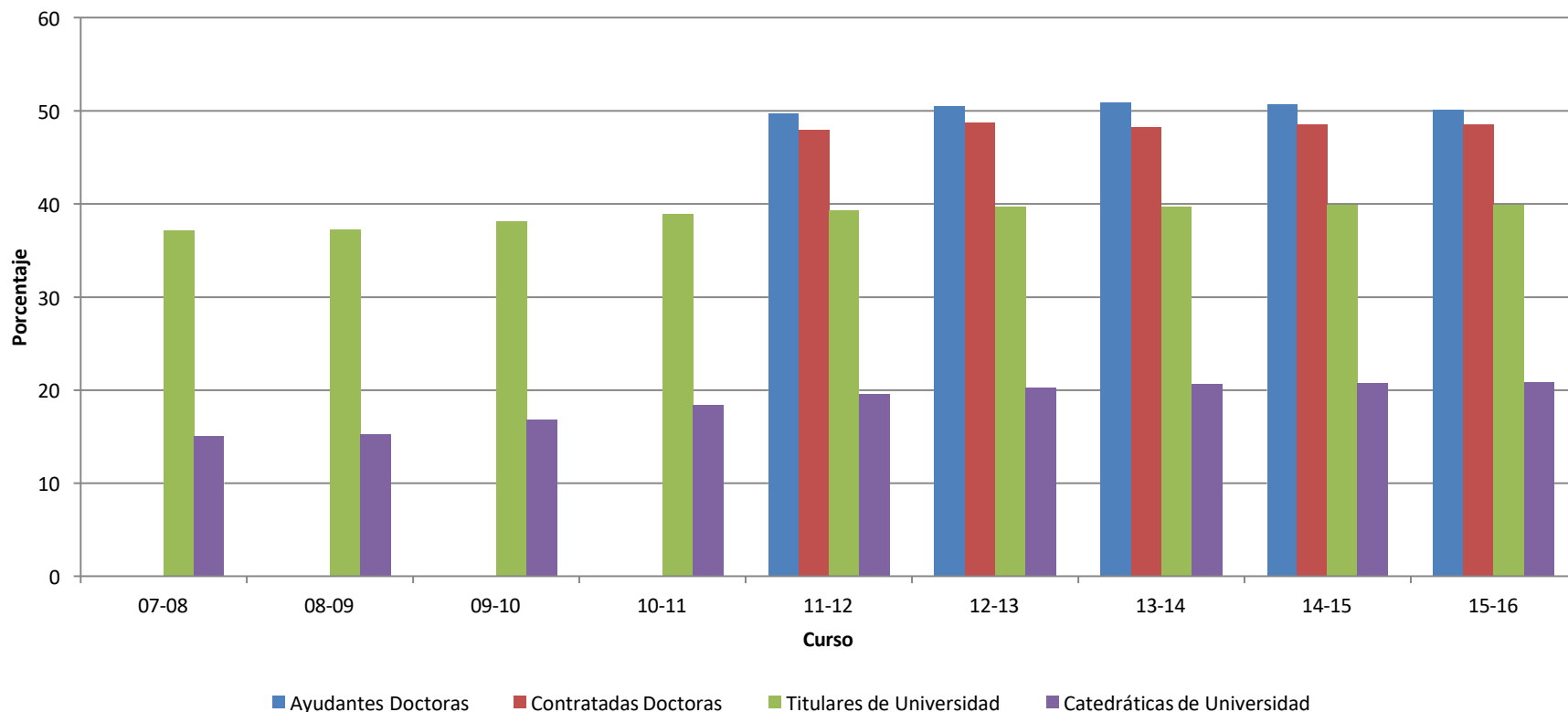

Fuente: Elaboración propia a partir de datos del Ministerio de Educación, Cultura y Deporte (2017)

## **Tablas, gráficos y figuras:**

- Si introducimos tablas y gráficos, es porque son importantes, por lo que debemos presentarlos/describirlos adecuadamente en el texto.
- **Tiene que haber al menos una referencia directa en el texto a la tabla/gráfico** Ej. «En la tabla 5 podemos observar...», (Tabla 6), (ver tabla 3).

### **3. OTRAS CONSIDERACIONES GENERALES**

(Válidas, con matices, para cualquier trabajo académico, TFG  
y/o proyecto de intervención)

Expresión escrita clara, bien estructurada, comprensible y adecuada en su terminología y estilo a un trabajo de naturaleza académica, sin errores gramaticales y ortográficos.

**Apoyos a la redacción:**

**[Real Academia Española](#)**

**[Fundéu BBVA](#)**

**¡¡No olvides usar el corrector ortográfico del procesador de textos  
antes de enviar el documento para su corrección!!**

## En relación al resumen: (Max. 200 palabras)

- Debe  **sintetizar el contenido completo**  del trabajo, no solo una parte.
- **Trabajo de investigación:** objetivo + metodología + análisis + resultados
- No le prestes demasiada atención hasta que no estés  **finalizando tu trabajo** , en caso contrario probablemente no lo redactarás adecuadamente y harás un resumen que no sintetice el trabajo completo elaborado.
- **Recomendación:** Presta atención a los resúmenes de los artículos científicos que vayas leyendo para elaborar tu trabajo, estos te orientarán sobre cómo debes hacerlo.

## Cada apartado del trabajo debe tener:

- Un **párrafo que introduzca el contenido** de ese apartado. No tiene que ser muy extenso, pero sí resumir el contenido de ese apartado.
- Diversos párrafos en los que se **desarrolle el contenido** específico.
- Un **párrafo que resuma** o resalte las principales ideas/hallazgos desarrollados en el apartado. Además, este párrafo ayuda a elaborar después las conclusiones del trabajo y también da pistas para elaborar un buen resumen/abstract.



## En relación a la redacción general del trabajo:

- **Conecta adecuadamente los párrafos**
- No puede haber un párrafo con menos de **cuatro líneas**. Desarrolla más las ideas en él o únelo al anterior o al siguiente si no eres capaz de ampliarlo.
- Evita el uso reiterativo de términos: usa **sinónimos**.
- **No abuses de los puntos suspensivos, ni del “etc.”**: Si estás enumerando, enumera todas las posibilidades si son pocas; si son muchas o no tienes claras todas, resalta las más importantes usando otras expresiones. Ej. Los recientes cambios familiares, sociales y demográficos, entre otros, están generando...

- **Cuidado con las abreviaturas.** La primera vez deberás utilizar el nombre completo, señalando entre paréntesis la abreviatura. Ej.:

La Organización de las Naciones Unidad (en adelante, ONU)

... la percepción de los niños, niñas y adolescentes (en adelante, NNA) de Castilla y León...

- **Bibliografía:**

- **Recuerda que toda referencia bibliográfica citada en el texto, tiene que aparecer en el listado final de referencias y viceversa**
- Presta atención al formato bibliográfico

